

วิธีการติดตั้งโปรแกรมอ่านบัตรประชาชน 2563

รูปภาพที่ 1



ขั้นตอนที่ 1 ให้ท่านทำการตรวจสอบว่าวินโดว์ของท่านว่าเป็นวินโดว์อะไร โดยคลิกขวาที่ “My Computer” และไปคลิกที่ “Properties”

รูปภาพที่ 2

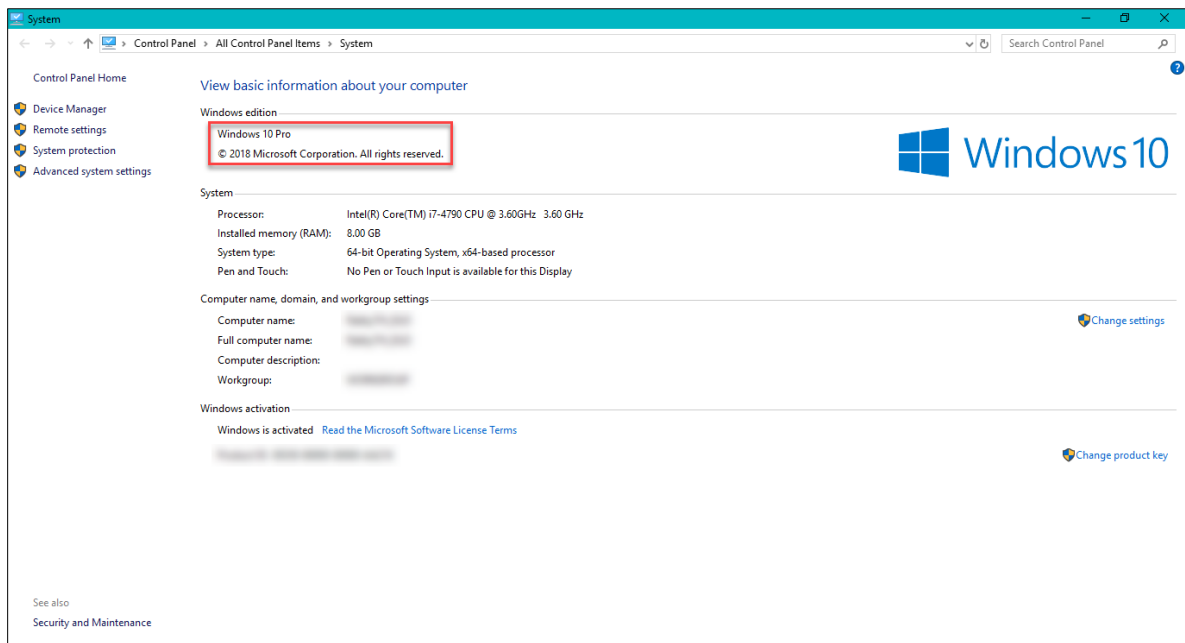

ขั้นตอนที่ 2 ตรวจสอบว่าวินโดว์ของท่านว่าเป็นวินโดว์อะไร ซึ่งควรจะเป็นเวอร์ชัน “8.1” หรือ “10”

รูปภาพที่ 3

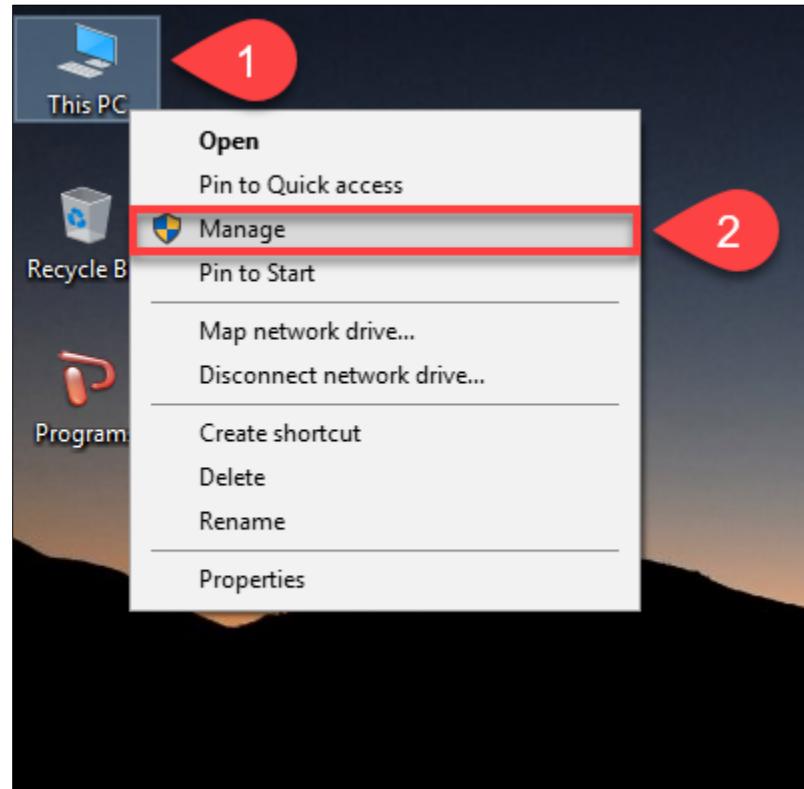

ขั้นตอนที่ 3 ให้ท่านเสียบ “เครื่องอ่านบัตรประชาชน” และ “บัตรประชาชน” เข้ากับเครื่องคอมพิวเตอร์ และตรวจสอบว่าเครื่องคอมพิวเตอร์มองเห็นอุปกรณ์ครบหรือไม่ โดยคลิกขวาที่ “My Computer” และไปคลิกที่ “Manage”

รูปภาพที่ 4

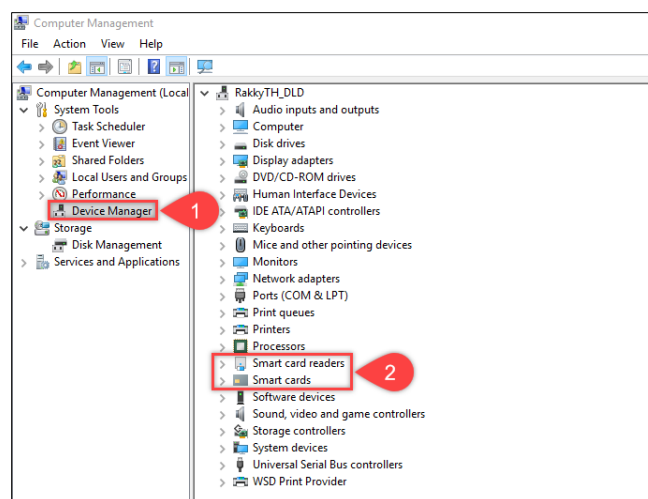

ขั้นตอนที่ 4 ให้ท่านเข้าไปที่เมนู “Device Manager” ดังหมายเลขที่ “1” และไปตรวจสอบว่ามีเมนู “Smart card readers” และ “smart cards” หรือไม่ ดังหมายเลขที่ “2”

รูปภาพที่ 5

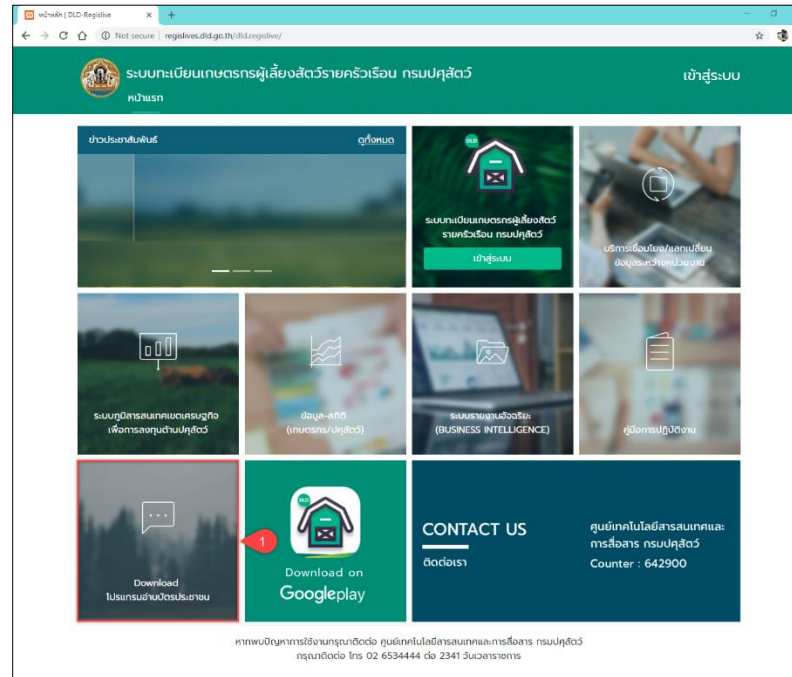

ขั้นตอนที่ 5 ให้ท่านเข้าเว็บไซต์ระบบทะเบียนเกษตรกรผู้เลี้ยงสัตว์รายครัวเรือน ผ่านเบราว์เซอร์ “Google Chrome”

URL :: regislives.dld.go.th ท่านจะพบ “Download โปรแกรมอ่านบัตรประชาชน”

รูปภาพที่ 6

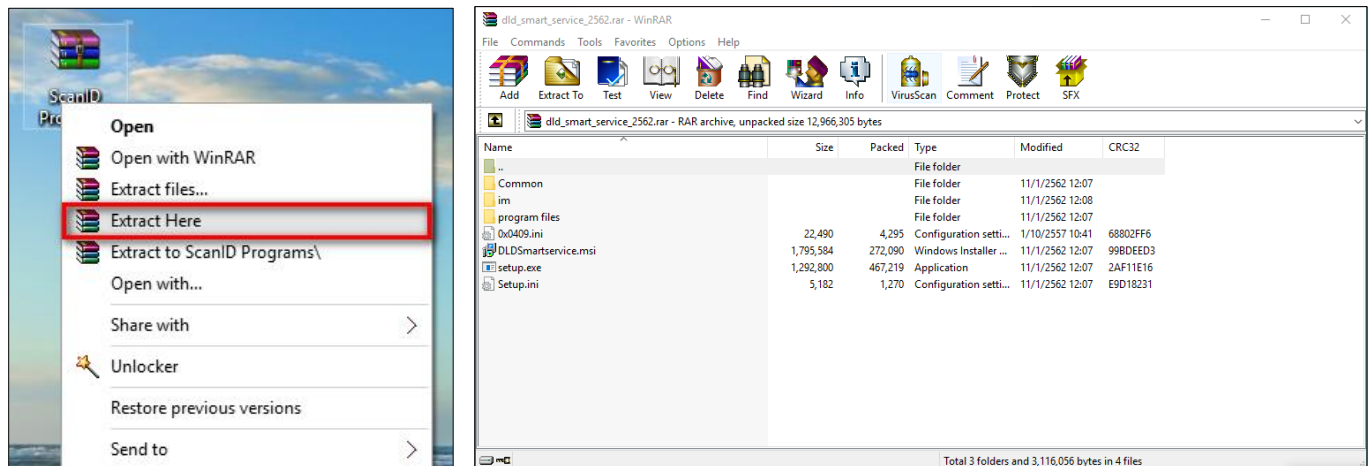

ขั้นตอนที่ 6 ให้ท่านดำเนินการดาวน์โหลดมาและทำการแตกไฟล์ที่ถูกบีบอัดไว้ด้วยโปรแกรม Winrar, Winzip หรือ 7-Zip

รูปภาพที่ 7

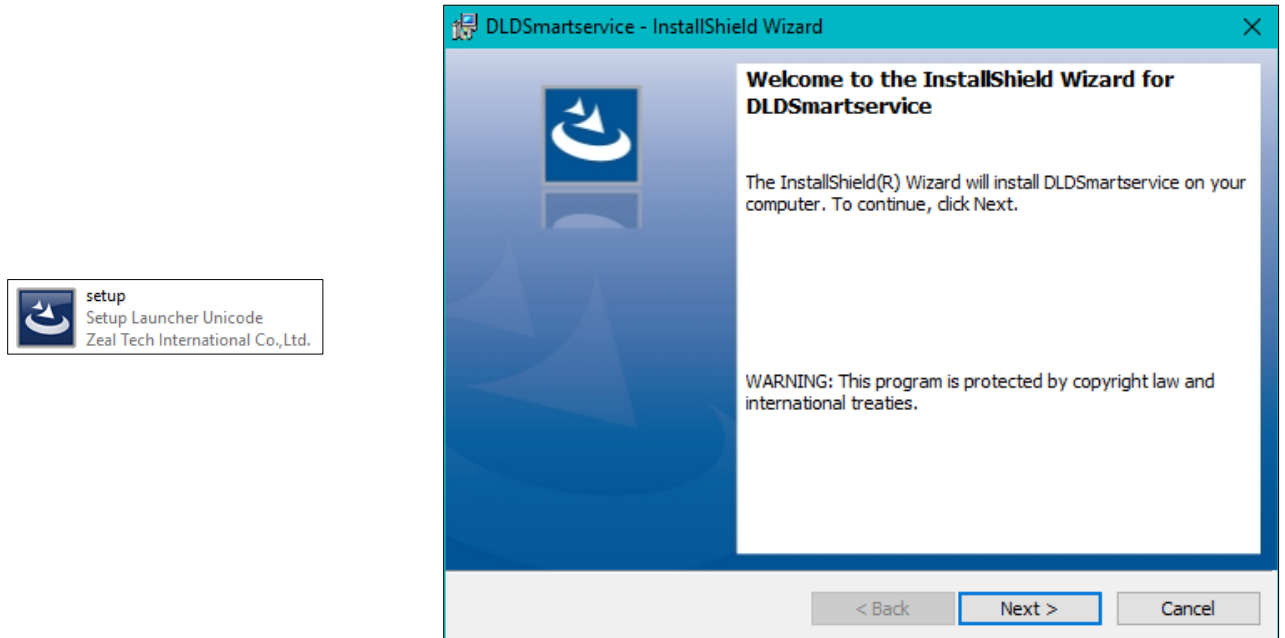

ขั้นตอนที่ 7 ให้ติดตั้งโปรแกรม “DLDSmart Service” โดยคลิกที่ “Setup.exe”

รูปภาพที่ 8

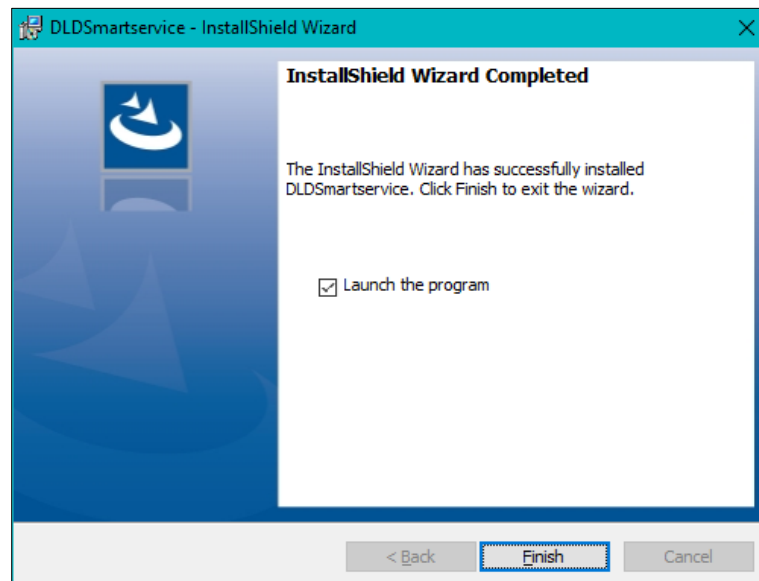

ขั้นตอนที่ 8 เมื่อติดตั้งเสร็จ ให้คลิก “Launch the program” และกด “Finish”

รูปภาพที่ 9

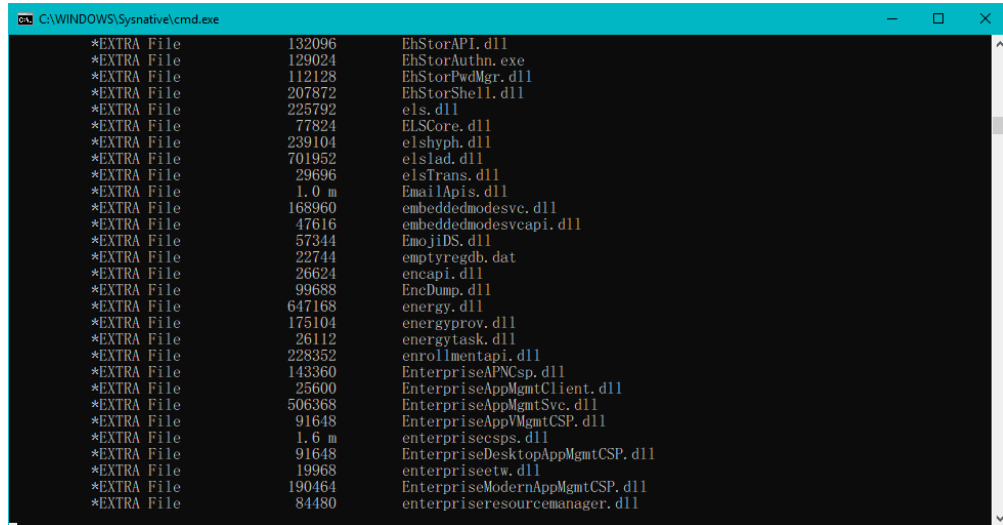

ขั้นตอนที่ 9 ท่านจะพบหน้าจอสีดำ ดังรูป ให้รอนหน้าจอหายทำงานเสร็จสิ้น

รูปภาพที่ 10

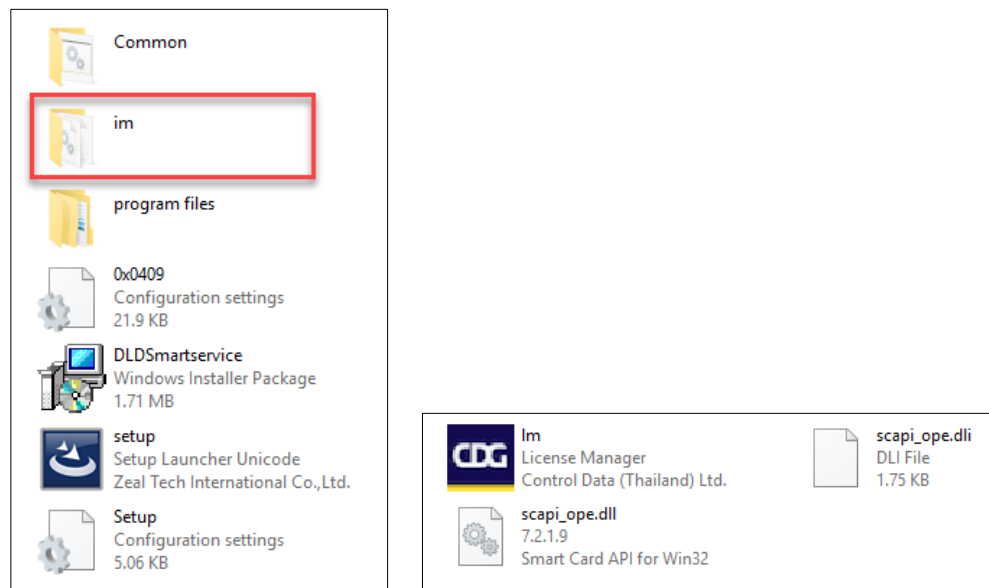

ขั้นตอนที่ 10 ให้ท่านกลับมาที่โปรแกรมติดตั้ง ภายในโฟลเดอร์ “Im” ท่านจะพบไฟล์ 3 ไฟล์ ดังรูปในกรณีที่วินโดวส์ของท่านเป็นแบบ “32 บิต” ให้ท่านนำทั้ง 3 ไฟล์นี้ไปวางไว้ที่ C:\Windows และ C:\Windows\System32 แต่ในกรณีที่วินโดวส์ของท่านเป็นแบบ “64 บิต” ให้ท่านนำทั้ง 3 ไฟล์นี้ไปวางไว้ที่ C:\Windows และ C:\Windows\SysWOW64

รูปภาพที่ 11



ขั้นตอนที่ 11 ให้ท่านทำการตรวจสอบว่าวินโดว์ของท่านว่าเป็นวินโดว์อะไร โดยคลิกขวาที่ “My Computer” และไปคลิกที่ “Properties”

รูปภาพที่ 12

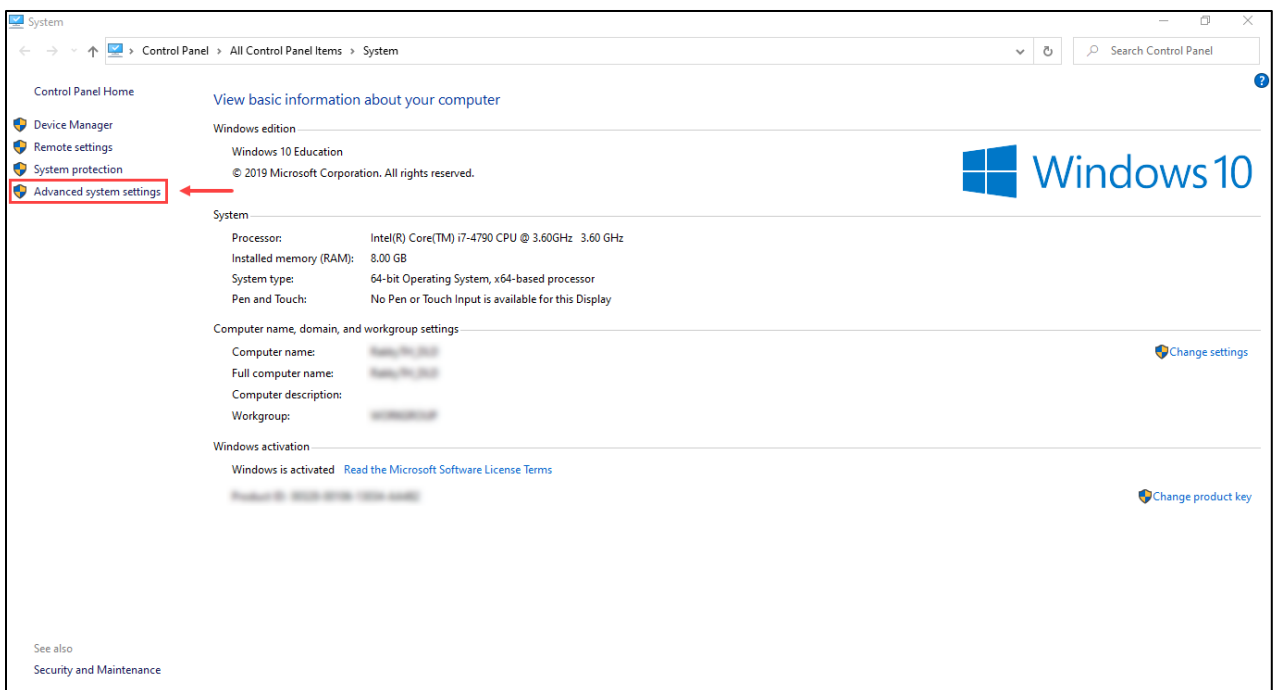

ขั้นตอนที่ 12 ให้ท่านเข้าไปที่ “Advanced system settings”

รูปภาพที่ 13

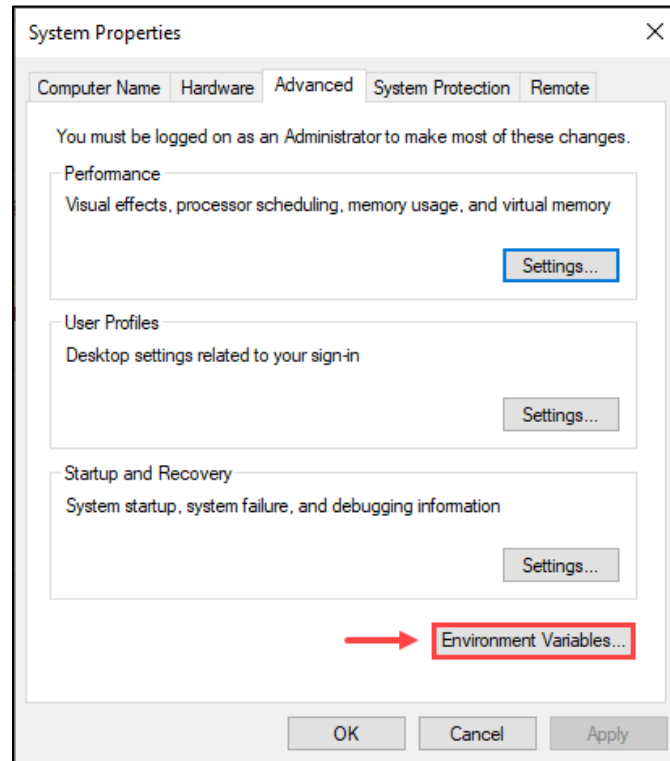

ขั้นตอนที่ 13 ให้ท่านเข้าไปที่ “**Environment Variables...**”

รูปภาพที่ 14

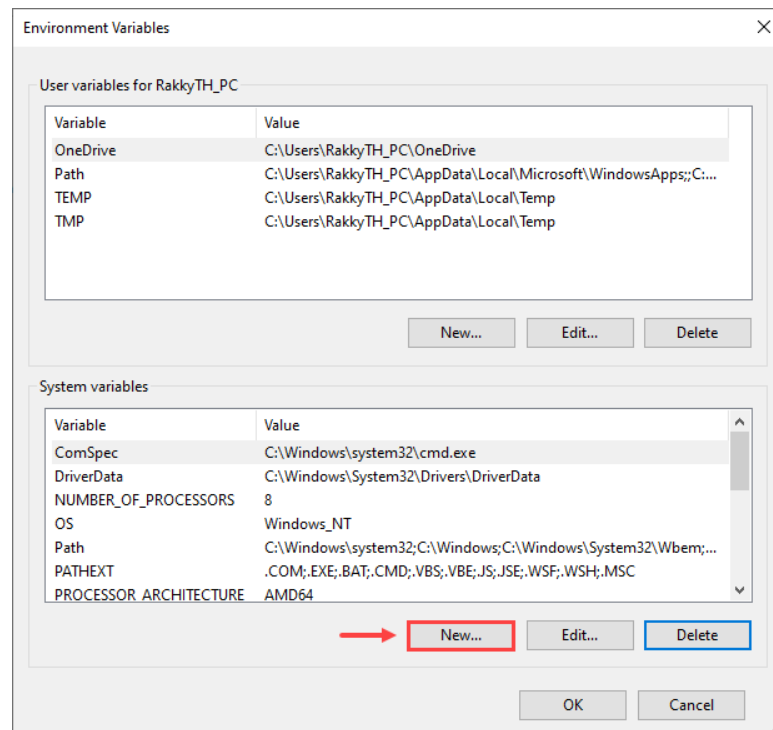

ขั้นตอนที่ 14 ให้ท่านเข้าไปที่ “**New...**”

รูปภาพที่ 15

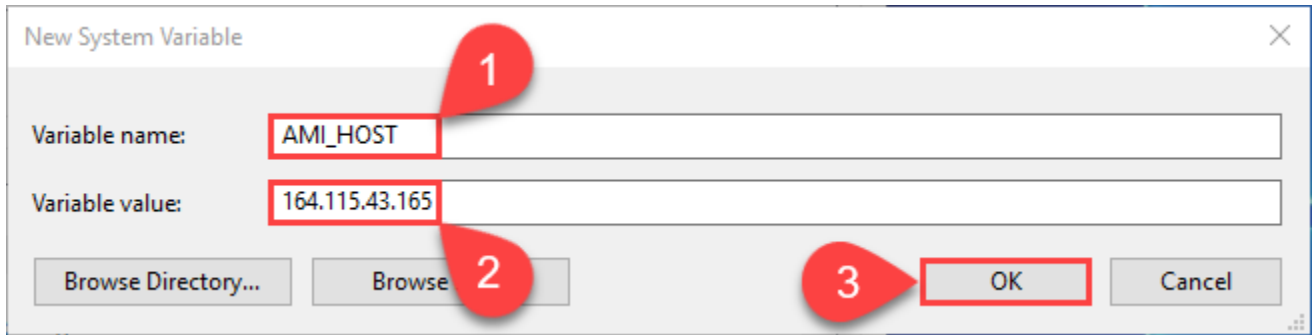

ขั้นตอนที่ 15 ในช่อง Variable name ใส่ค่า “AMI_HOST” และ ในช่อง Variable value ใส่ค่า “164.115.43.165” และกด “OK” ดังรูปภาพในตัวอย่างที่ “1 - 3”

รูปภาพที่ 16

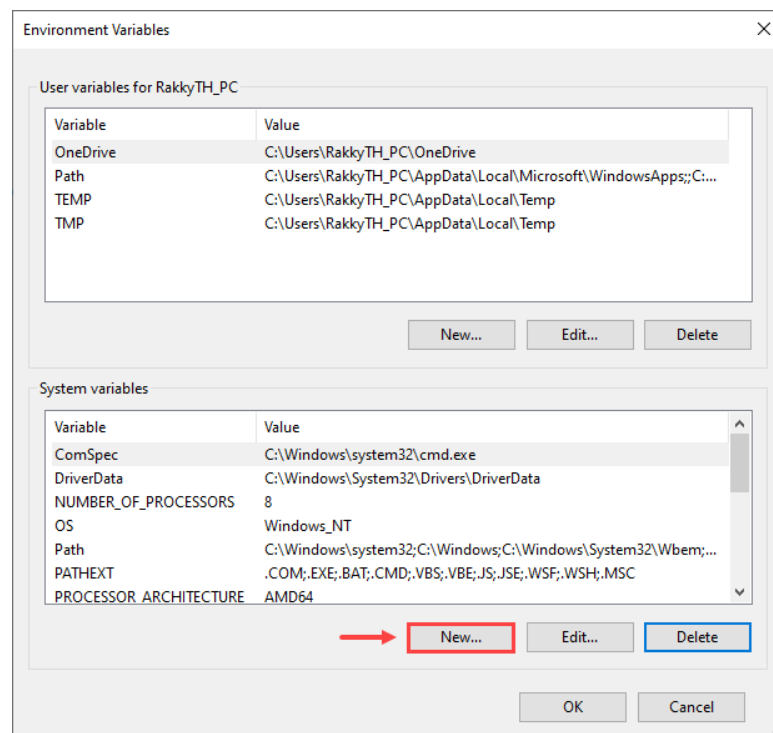

ขั้นตอนที่ 16 ให้ท่านเข้าไปที่ “New...”

รูปภาพที่ 17

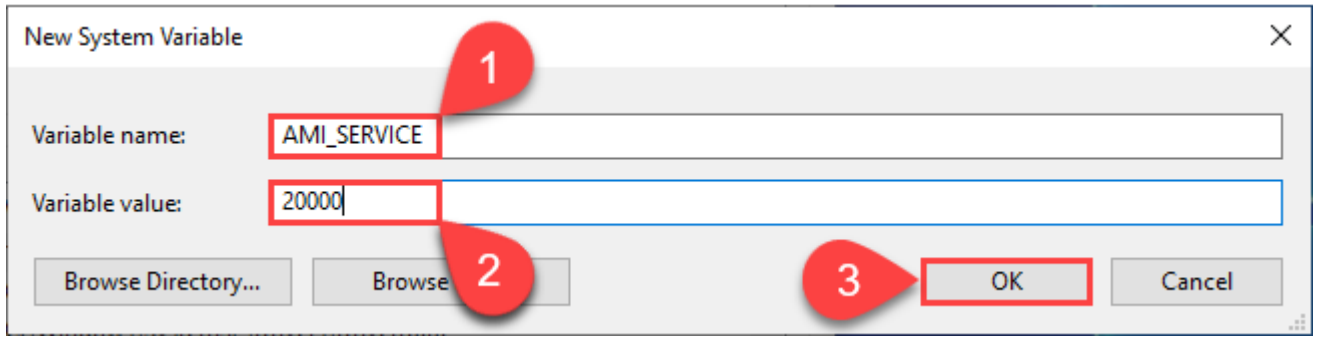

ขั้นตอนที่ 17 ในช่อง Variable name ใส่ค่า “AMI_SERVICE” และ ในช่อง Variable value ใส่ค่า “20000” และกด “OK” ดังรูปภาพในตัวอย่างที่ “1 - 3”

รูปภาพที่ 18

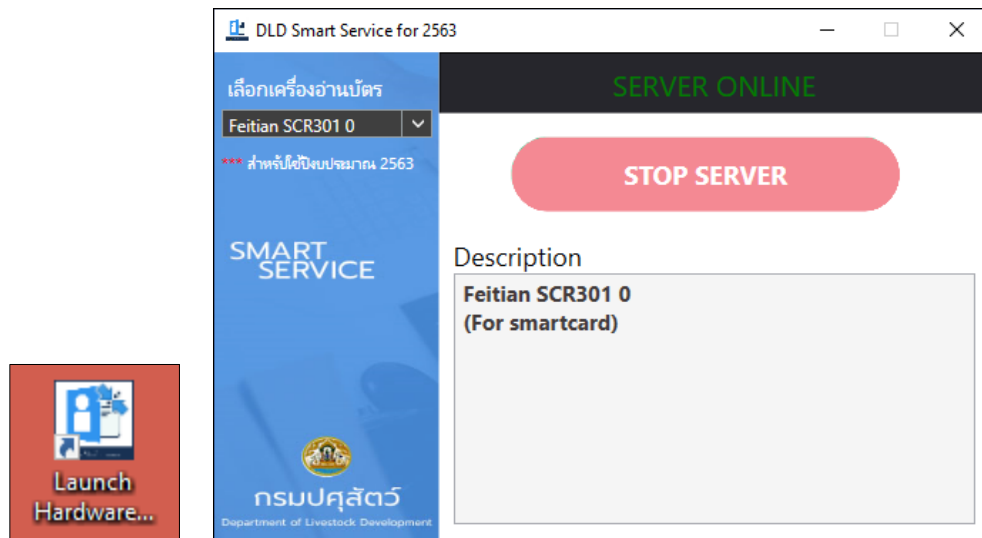

ขั้นตอนที่ 18 ก่อนการใช้งานฟังก์ชันการอ่านบัตรชาชนในระบบทะเบียนเกษตรกรผู้เลี้ยงสัตว์ ให้ท่านเปิดโปรแกรม “Lunch Hardware Agent” ที่หน้าจคอมพิวเตอร์ของท่านก่อนทุกครั้ง