

รายงานการใช้งานเครือข่ายอินเทอร์เน็ต กรมปศุสัตว์ (พญาไท) เดือนมกราคม ปีงบประมาณ พ.ศ. 2557

1. การใช้งานเครือข่ายอินเทอร์เน็ต กรมปศุสัตว์ (พญาไท)

1.1 ตารางที่ 1 แสดงสถิติจำนวนผู้ใช้งาน

รายละเอียด	ต.ค.56	พ.ย.56	ธ.ค.56	ม.ค.57	ก.พ.57	มี.ค.57	เม.ย.57	พ.ค.57	มิ.ย.57	ก.ค.57	ส.ค.57	ก.ย.57	รวม
จำนวนผู้ใช้งาน (บัญชี)	688	661	597	413									-
เปลี่ยนแปลง	-	-27.0	-64.0	-184.0									-
ร้อยละ	-	-3.9	-9.7	-30.8									-
ปริมาณการรับส่งข้อมูล (GB)	2,503.6	2,377.2	1,891.9	1,429.2									8,201.9
เปลี่ยนแปลง	-	-126.4	-485.3	-462.7									-
ร้อยละ	-	-5.0	-20.4	-24.5									-

1.2 แผนภูมิที่ 1 เปรียบเทียบจำนวนผู้ใช้งานและปริมาณการรับส่งข้อมูล

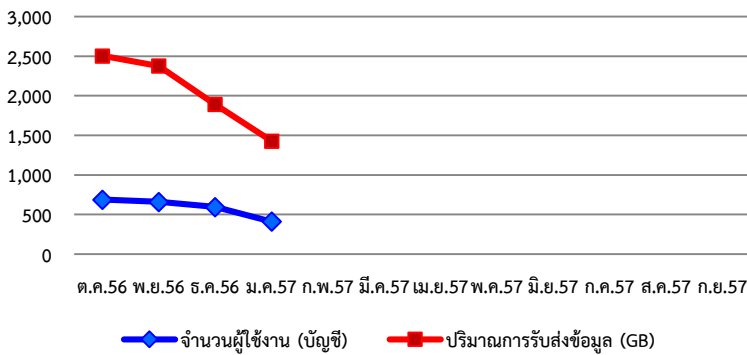

จำนวนผู้ใช้งานและปริมาณการรับส่งข้อมูล

- จำนวนผู้ใช้งานอินเทอร์เน็ตเฉลี่ยเดือนมกราคมจำนวน 413 บัญชี ลดลงจากเดิม 184 บัญชี คิดเป็น 30.8% เมื่อเทียบกับเดือนที่แล้ว
- ปริมาณการรับส่งข้อมูลอินเทอร์เน็ตเดือนมกราคม 1,429.20 GB ลดลงจากเดิม 462.7 GB คิดเป็น 24.50% เมื่อเทียบกับเดือนที่แล้ว

2. การใช้งานเครือข่ายอินเทอร์เน็ต กรมปศุสัตว์ (พญาไท) เดือนมกราคม 2557

2.1 แผนภูมิที่ 2 แสดงจำนวนผู้ใช้งาน การเข้าใช้งานรายวัน

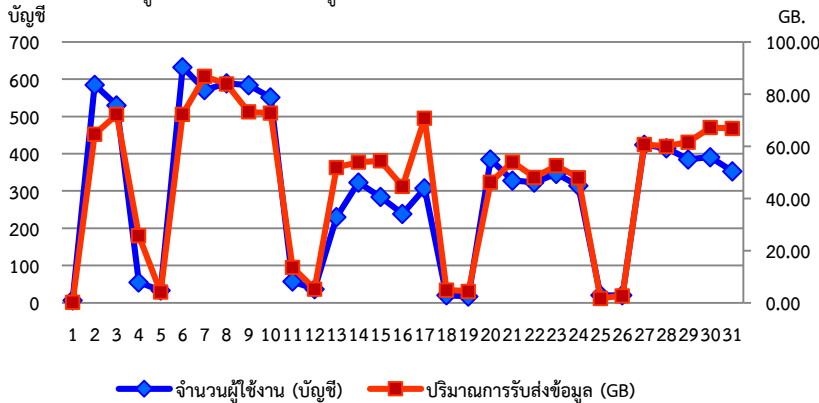

ข้อมูลทั่วไปเดือนมกราคม 2557

- จำนวนผู้ใช้งานเฉลี่ยเดือนมกราคม 2557 จำนวน 413 คน
 - มากที่สุด ในวันที่ 6 มกราคม 2557 มี จำนวน 632 คน
 - น้อยที่สุด ในวันที่ 13 มกราคม 2557 มี จำนวน 230 คน
- ปริมาณการรับส่งข้อมูลเดือนมกราคม 2557 จำนวน 1,429.20 GB
 - มากที่สุด ในวันที่ 7 มกราคม 2557 มี จำนวน 86.80 GB
 - น้อยที่สุด ในวันที่ 16 มกราคม 2557 มี จำนวน 44.60 GB

3. ปริมาณการรับส่งข้อมูลรวมทั้งเดือน

3.1 ตารางที่ 2 บัญชีที่มีปริมาณการรับส่งข้อมูลมากที่สุด 5 อันดับ

ลำดับที่	Username	ปริมาณการรับส่งข้อมูล (GB)
1	thepchanok.yi	49.20
2	varaporn sornsena	43.30
3	kamonwan naungchompoo	30.60
4	nukoon.su	25.90
5	chuleekokn techasoponmanee	24.30

3.2 ตารางที่ 3 เว็บไซต์ที่มีการเข้าใช้งานมากที่สุด 5 อันดับ

ลำดับที่	Accessed site	ปริมาณการรับส่งข้อมูล (GB)
1	c0.adintrend.com	43.10
2	p1.adintrend.com	24.30
3	livestream-f.akamaihd.net	13.20
4	armdl.adobe.com	9.10
5	r6---sn-5np5po4v-	7.80

* หมายเหตุ คิดเฉพาะวันทำการ

Username คือ บัญชีผู้ใช้งาน

Accessed site คือ เว็บไซต์ที่มีการเข้าถึง